

# CATÁLOGO

## EMPRESARIAL



# 10 AÑOS DE EXPERIENCIA

Desde nuestros inicios en el año **2009**, nos hemos enfocado en crear valor a cada uno de nuestros clientes a través de soluciones tecnológicas seguras, confiables y de calidad.

Como **integradores tecnológicos** alineamos los productos, conocimientos, personal y garantías necesarias para la exitosa implementación de proyectos en empresas, entes gubernamentales y financieros, con el fin de aumentar su competitividad a través de las soluciones que brindan a sus clientes.

## ALIADOS EXCEPCIONALES



### *Servicios personalizados*

Somos un equipo enfocado en agregar valor a su modelo de negocios a partir del entendimiento de los objetivos y alcance de sus proyectos. Así mismo, nos capacitamos constantemente para responder a sus necesidades actuales y futuras.

### *Marcas prestigiosas*

Contamos con el aval de aliados con prestigio mundial que permiten expandir nuestro portafolio tecnológico, brindando las mejores opciones para transformar los retos de la era digital en ventajas competitivas para su organización.



### *Productos innovadores*

Le garantizamos un compromiso con la evolución tecnológica y el desarrollo de nuestro país mediante productos de última generación, confiables y adaptables a las exigencias del mercado global.

CON PRESENCIA EN DIVERSOS

# MERCADOS

## *FINANCIERO*

Lideramos la evolución tecnológica brindando una amplia gama de opciones para la emisión y personalización de medios de pago (tarjetas financieras, billetera móvil, lectores, entre otros) con los más altos estándares de seguridad global

## *GUBERNAMENTAL*

Proveemos el camino hacia la digitalización de los procesos públicos, integrando e implementando iniciativas para modernizar los documentos de identificación ciudadana, aumentando su seguridad y confiabilidad.

## *EMPRESARIAL*

Garantizamos la mayor seguridad a su negocio y colaboradores a través de nuestras soluciones de identidad y control de acceso. Así mismo, proveemos sistemas para el manejo de programas de fidelización y gift cards, aumentando el valor de sus negocios.

### **Innovamos soluciones para:**

- Agencias de Publicidad
- Aseguradoras
- Asociaciones
- Call Centers
- Colegios
- Comercios y Distribuidoras
- Empresas de Seguridad
- Hospitales
- Imprentas
- Librerías
- ONG
- Procesadoras de Alimentos
- Universidades
- Zonas Francas
- Instituciones estatales y más...

# SOLUCIONES DE IDENTIFICACIÓN



## Impresoras de tarjetas pvc



### Datacard CD800

- **Imprime** hasta 220 tarjetas a color por hora.
- **Resolución** de hasta 300 x 1200 dpi.
- **Diseño modular** escalable a dúplex y laminadora.

Produce eficientemente identificaciones con excelente imagen en menos tiempo que cualquier otra similar. Diseñada para manejar altos volúmenes y requerimientos técnicos de programas de emisión de credenciales.



### Datacard CD800 CLM

- **Imprime** y lamina hasta 210 tarjetas por hora.
- **Previene** la falsificación con sellos táctiles.
- **Eleva** la durabilidad de cada tarjetas con laminados holográficos o transparentes.

Sus beneficios incluyen: laminados de alto rendimiento, impresión táctil, lector de código de barras y elemento de aplanamiento de tarjeta.



### Datacard SD160

- **Imprime** en pvc estándar y de banda magnética.
- **Permite** usar tinta UV para brindar más seguridad.
- **Interfaz** sencilla para emitir tarjetas duraderas.

Esta económica impresora le permitirá comenzar con su programa de emisión de tarjetas de identificación, brindándole la combinación ideal de tecnología para imprimir en alta calidad y a un menor costo.

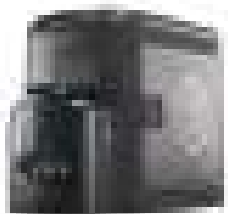

### Datacard CR805

- **Imprime** tinta pigmentada de alta resolución.
- **Ofrece** durabilidad y resistencia extendida.
- **Permite** imprimir una o dos caras automáticamente.

Impresión con colores espectaculares, flexibilidad en los materiales de producción, características de seguridad y la durabilidad que necesitan para crear cualquier tipo de tarjeta.



### Datacard Linea SD

- **Imprime** hasta 200 tarjetas a color por hora.
- **Resolución** de hasta 300 x 600 dpi.
- **Amigable** con el medio ambiente.

Linea previa a las Datacard CD800, estos equipos se ajustan perfectamente a cada requerimiento, con la calidad comprobada de los equipos Entrust Datacard.

## ¿Cómo elegir la impresora de tarjetas adecuada?

Cada proyecto es único e irrepetible. Para encontrar el equipo adecuado a sus necesidades, es importante tomar en cuenta los siguientes aspectos:

### 1. Uso de la tarjeta

- Control de Acceso
- Membresía
- Identificación
- Fidelización

### 2. Vigencia de la tarjeta

- 6 meses
- 1 año
- Más de 1 año

### 3. Volumen de impresión

- Bajo (300 tarjetas)
- Medio (600 tarjetas)
- Alto (+1200 tarjetas)

### 4. Laminado

- Transparente
- Holográfico
- N/A

### 5. Codificación

- Código de barras
- Banda magnética
- Tarjeta de proximidad

## Cuenta con GARANTÍAS

AK Digital es el único representante directo de Entrust Datacard en Nicaragua, por lo que al momento de adquirir sus impresoras obtiene, **sin costo adicional**, un Plan de Soporte Técnico Básico que incluye:

- **Instalación y capacitación** sobre uso y manejo del equipo y software.
- **36 meses** de garantía de fábrica.
- **2 mantenimientos preventivos de cortesía** durante el primer año.
- Asistencia del **único Taller de Soporte Técnico certificado** por Entrust Datacard en Nicaragua.
- Asesoría en el diseño de plantillas para sus tarjetas.



## Consumibles



### Cintas de impresión

Ponemos a su disponibilidad la mejor selección de suministros genuinos para impresoras Datacard, incluyendo cintas de color, cintas monocromáticas, kits de limpieza y más.



### Laminados

Le ayudamos a maximizar la seguridad y durabilidad de sus impresiones, utilizando laminados genuinos que evitarán la decoloración y desgaste, reduciendo la necesidad de reimprimir.



### Tarjetas PVC y de Proximidad

Obtenga tarjetas pvc blancas, de colores, con banda magnética, pre-impresas, de proximidad, tarjetas inteligentes, holográficas y tarjetas bio-pvc amigables con el ambiente.

## Accesorios de identificación



### Cordones

Prácticos y un excelente medio para promover su identidad empresarial. Personalice sus cordones seleccionando: estilo, color, grosor, cierre de seguridad y método de impresión



### Porta carnets

Aumentan la vida útil de las tarjetas al protegerlas de su uso diario y de elementos como el polvo, el sol y la humedad. Disponibles en variedad de estilos, colores y materiales.



### Yoyos sujetadores

Compactos y con opción de personalizado para promover su marca e identidad empresarial. Disponemos de variedad de colores, transparentes, cromados, con resina y de llavero.



Solicite nuestro catálogo de accesorios para encontrar el que mejor se ajuste a su organización

## Planes de soporte técnico

Paquetes de servicios personalizados para asegurar que sus necesidades de soporte técnico estén cubiertas por completo. Le asesoramos a elegir el plan adecuado para garantizar que su equipo Datacard reciba un nivel de atención óptimo y su inversión perdure en el tiempo



**Plan de Soporte Básico**



**Plan de Soporte Plus**



**Plan de Soporte Premium**

Nuestro **Centro de Soporte Técnico** cuenta con los recursos necesarios para asegurar y respaldar su inversión



**Personal altamente capacitado**



**Asistencia y seguimiento en tiempo real**



**Asesoría y respaldo ininterrumpido**

## Softwares



**TruCredential Suite**

El software TruCredential Suite ayuda a producir tarjetas de identificación segura y gestiona programas de credenciales con mayor eficacia. Funciona tanto para tarjetas de identidad con fotografía básicas como para tarjetas de empresa.



**IDCentre**

El software Datacard® IDCentre™ le ayuda a acelerar su producción y promover la seguridad mientras asegura la calidad y eficiencia en su programa de tarjetas de identificación. Este flexible software facilita la emisión y registro de tarjetas pvc.



**IDWorks**

Produzca tarjetas de alta calidad de forma simple y segura con el software Datacard® ID Works™. Disfrutará de las características y funcionalidad necesaria para crear diseños de tarjetas e informes, formularios de producción y bases de datos.

# Servicio de impresión

Nuestro buró le ofrece impresión instantánea de tarjetas pvc acuerdo a sus necesidades. Su empresa podrá gozar todos los beneficios de una tarjeta pvc a un costo de inversión ajustado a su presupuesto. Los servicios de diseño e impresión le permiten obtener:

- **Diseños personalizados** - Creamos diseños únicos, altamente personalizados pensados en crear valor a su negocio.
- **Impresiones borde a borde en pvc de alta calidad** - Contamos con equipos Datacard de última generación para brindarle la mejor calidad posible en cada impresión.
- **Laminados holográficos** - Le brindamos características de seguridad que evitan el fraude y la falsificación mientras aumentan la durabilidad de sus tarjetas.
- **Toma de fotos con equipos profesionales** - Nos movilizamos hasta sus instalaciones para realizar toma de fotos en sitio e impresión instantánea de sus tarjetas.
- **Registro y control de datos** - Trabajamos con un software especializado para el manejo preciso de sus datos.
- **Proceso sencillo** - Creamos su proyecto, enviamos formato de aprobación y procedemos a imprimir, de forma fácil y sencilla obtiene sus tarjetas.

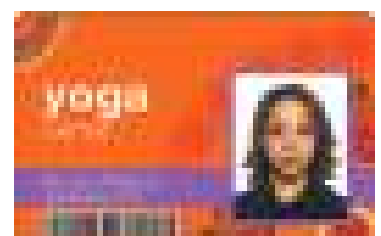
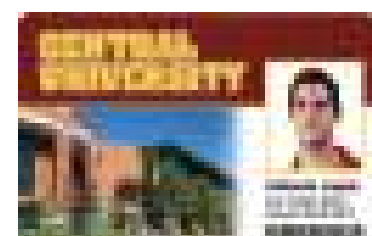
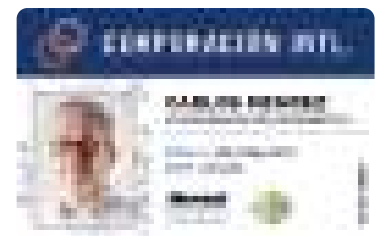
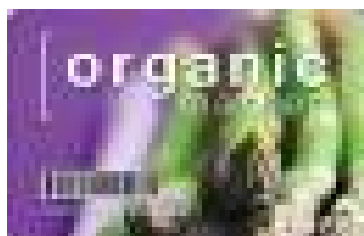
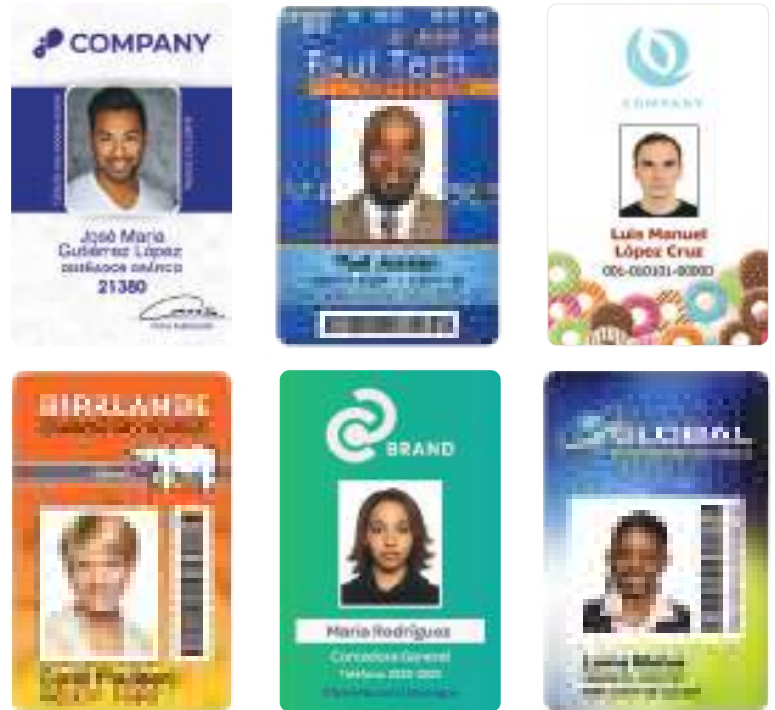

# CONTROL DE ACCESO



## Terminales de control de acceso



### ZKTeco K50

- **Registro** de hasta 800 huellas.
- **Capacidad** de hasta 1,000 tarjetas.
- **Incluye** software lite para gestión de asistencia.

Una elegante e innovadora terminal biométrica IP diseñada para gestionar la asistencia de empleados y controlar el acceso a una o distintas puertas.



Huella dactilar



Tarjeta de proximidad



Teclado numérico



### ZKTeco X8-BT

- **Registro** de hasta 500 huellas.
- **Capacidad** de hasta 500 tarjetas.
- **Soporta** comunicación vía Bluetooth para su gestión desde la aplicación en dispositivos móviles.

Un innovador lector biométrico de huella digital para control de acceso que ofrece un rendimiento sin precedentes, con una excelente confiabilidad para diversos entornos.



Huella dactilar



Tarjeta de proximidad



Conexión Bluetooth



### ZKTeco F21 Lite

- **Registro** de hasta 3,000 huellas.
- **Capacidad** de hasta 5,000 tarjetas (ID o MIFARE).
- **Cámara** para funciones de tiempo y asistencia.

Una terminal de control de acceso y funciones de tiempo y asistencia que cuenta con la avanzada tecnología BioID que permite una alta tasa de identificación en dedos secos, húmedos y ásperos.



Huella dactilar



Tarjeta de proximidad



### ZKTeco KF160

- **Capacidad** de hasta 2,000 tarjetas.
- **Reconoce** hasta 1,500 rostros.
- **Interfaz** de usuario sencilla e intuitiva.

Un innovador dispositivo de control de acceso, gestión de tiempo y asistencia con funciones de reconocimiento facial y lector de tarjetas de proximidad.



Tarjeta de proximidad



Reconocimiento facial



Teclado numérico



### ZKTeco IN02-A

- **Registro** de hasta 3,000 huellas.
- **Capacidad** de hasta 10,000 tarjetas
- **Realiza** copia de seguridad y recuperación de datos.

Este moderno reloj biométrico posee capacidades de gestión de tiempo, asistencia y control de acceso. Está equipado con Wi-Fi, GPRS, batería incorporada y teclado.



Huella dactilar



Tarjeta de proximidad



Teclado numérico



## Acceso peatonal



### Torniquetes de tripode

Fabricados de acero inoxidable, estos sistemas le brindan a empresas e instituciones una opción confiable para registrar y controlar accesos a través de lectores de huella y RFID

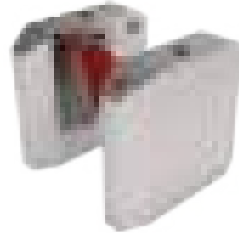

### Barreras de aleta

Diseño ergonómico para la verificación de tarjetas y huellas digitales de una manera rápida y sencilla. El lector integrado reduce considerablemente el tiempo y los gastos de instalación.



### Barreras abatibles

Un diseño conciso y tecnológico hace las barreras adecuadas para todo tipo de áreas donde sean muy demandados los valores estéticos, el flujo excesivo y la máxima fiabilidad junto la seguridad.

## Acceso vehicular

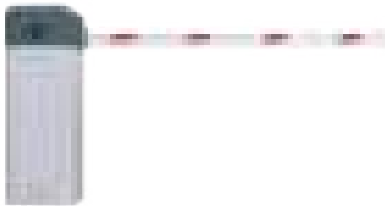

### Barrera vehicular automatizada

Las barreras de estacionamiento son adecuadas para parqueo en interior y exterior que requieren pago o control de acceso. Son barreras confiables y duraderas con sistemas de gestión.

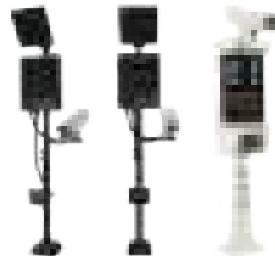

### Sistema de reconocimiento de placas vehiculares

Sistema todo en uno para reconocimiento de placas. Integra cámara LPR o lector UHF, pantalla LED, transmisión de voz, luz de relleno y base fija.



### Sistema de inspección vehicular

Este sistema se utiliza para escanear el chasis de los vehículos. Cuando el automóvil pasa por encima, el sistema genera una imagen de alta definición que identifica los objetos sospechosos.

## Cerraduras inteligentes



### Cerraduras multi-biométricas

Preciso reconocimiento de rostro y/o huella digital, sensor SilkID, pantalla táctil con módulo de tarjeta opcional.



### Cerraduras de proximidad

Diseñadas para una fácil instalación y rápida operación, desbloqueo con contraseña, tarjeta, llave y teléfono.



### Video porteros

Sistemas especializados para saber quién visita su hogar y otorgar acceso desde cualquier parte con un click.

# PROGRAMAS DE FIDELIZACIÓN



## Software de gestión



### Gestión de Programas Gift Cards

Una herramienta muy poderosa para negocios que deseen implementar tarjetas gift cards dentro de su oferta de ventas. Este módulo le permite a comercios llevar un control preciso de sus transacciones, generando reportes y estadísticas mientras realizan operaciones de activación, recarga y canje de tarjetas.

### Gestión de Programas de Fidelización

Este módulo le permite realizar transacciones, llevar registro y evaluar los resultados de su programa de fidelización, con la finalidad de poder aplicar cualquier tipo de promoción, conocer temporadas de compras, y otro tipo de estadística necesaria para premiar las preferencias de los clientes y asegurar la próxima compra. Una herramienta muy útil para conocer mejor a sus clientes y convertirlos en promotores de su marca.

## Tarjetas de fidelización



### Tarjetas de regalo

Es el producto adecuado para aquellos clientes que no saben qué comprar. Su empresa podrá aumentar sus ventas al ofertar un innovador regalo mientras mejora su reconocimiento de marca.



### Tarjetas de mebresía

Ideales para ofertas puntuales a un grupo de clientes determinados, en este caso, pertenecientes a un programa preferencial o de membresía que incentiva la re-compra.



### Tarjeta de Puntos

Con cada compra su cliente acumulará puntos que canjeará por regalos, promociones y/o descuentos. Ideal para periodos de menor afluencia y para crear ofertas de fidelización.

## Aplicaciones móviles - Apps



### Aplicaciones a la medida

Las aplicaciones AK Digital son una solución móvil que va más allá de la fidelización tradicional, ya que agrega valor a su negocio optimizando los procesos de sus operaciones, la forma de hacer mercadeo con sus clientes y facilitando el medio para la creación de una buena reputación en línea.

Con muchas barreras tecnológicas actuales y más facilidad de la que nos imaginamos para producir, distribuir, consumir, e intercambiar contenido en la web, la receta ganadora será la que logre conectar realmente con el usuario, con sus valores, anhelos, problemas, o inquietudes particulares, para cualquiera que sea su contexto. "Ahora lo importante es el mercadeo de servir, de entretener, de conectar."

## ¿DESEA RECIBIR ASESORÍA?

Nuestros expertos en soluciones empresariales están a su entera disposición para brindarle una asesoría adecuada a sus requerimientos, apoyándole en tareas y estrategias como:

- Iniciar su programa de identificación, reduciendo sus tiempos y costos de emisión de tarjetas pvc.
- Gestionar de forma automática sus accesos y marcaje de tiempo y asistencia.
- Impulsar sus ventas y aumentar su reconocimiento de marca a través de programas de fidelización y tarjetas de regalo.

Visite <http://www.ak.com.ni/contacto/> o escribanos un mensaje al 7530-5148 



### Aliados comerciales y marcas distribuidas





**AK** Digital  
Innovamos Soluciones



Innovando juntos

Síguenos en

